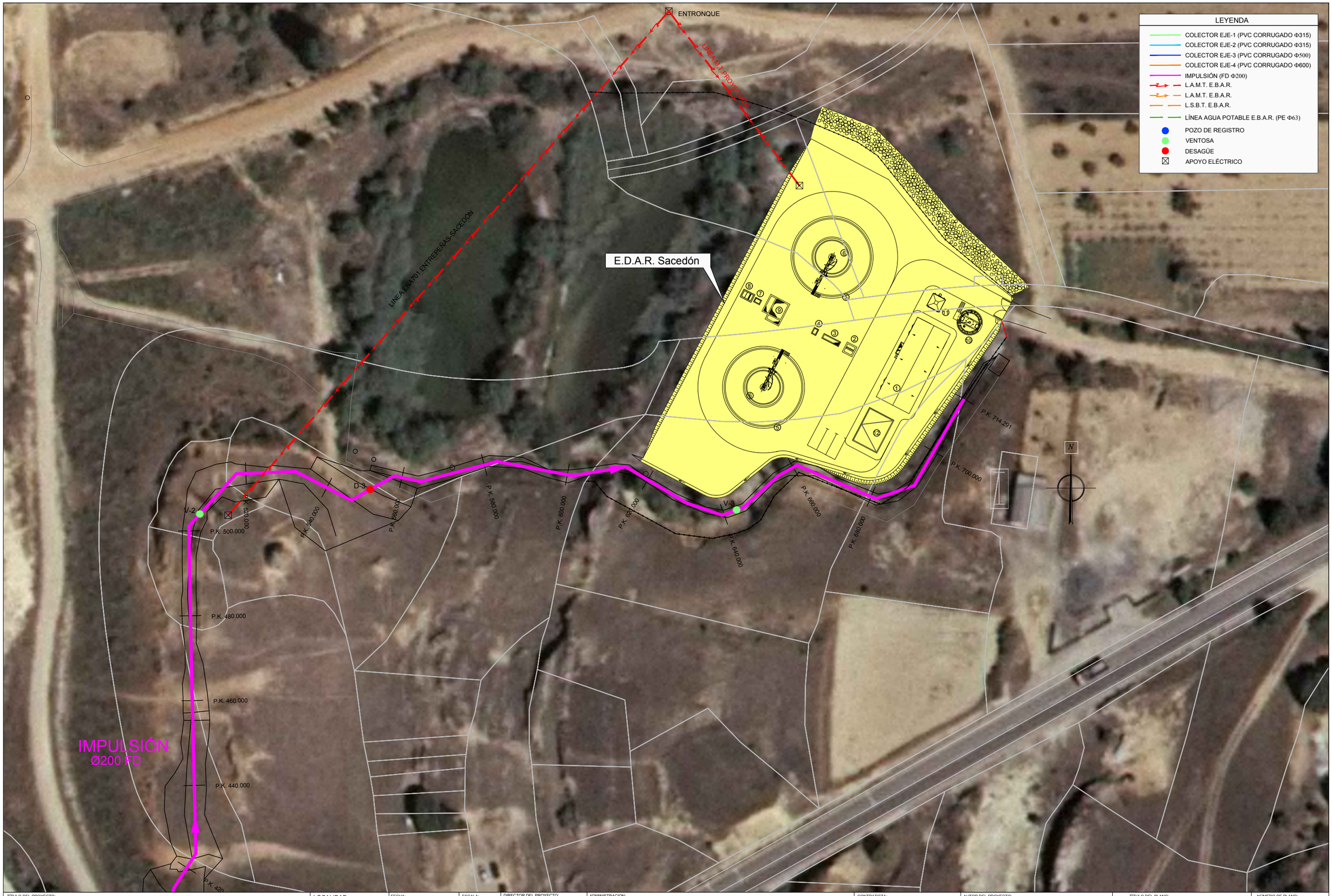

TÍTULO DEL PROYECTO:	LOCALIDAD:	FECHA:	ESCALA:	DIRECTOR DEL PROYECTO:	ADMINISTRACION:	CONTRATISTA:	AUTOR DEL PROYECTO:	TÍTULO DEL PLANO:	NÚMERO DE PLANO:
PROYECTO MODIFICADO Nº1 DE LA "ESTACIÓN DEPURADORA DE AGUAS RESIDUALES DE SACEDÓN"	SACEDÓN GUADALAJARA	SEPTIEMBRE 2016 Nº DE EXPEDIENTE: ACLM/01/0B/016/08	1/1.250	Fdo: D.JAVIER MARTÍNEZ CAÑAMARES I.C.C.P. COLEG. Nº 23825	Castilla-La Mancha CONSEJERÍA DE FOMENTO Infraestructuras del Agua de Castilla-La Mancha	U.T.E. SACEDON CIF nº U-02481729	Fdo: D.JUAN JOSÉ ALARCÓN PALACIOS I.C.C.P. COLEG. Nº 15023	PLANTA GENERAL COLECTORES. HOJA 4.	3 HOJA : 5 de 5